Po wypakowaniu pliku, warto zaopatrzyć się w edytor kodu, żeby sobie trochę ułatwić z nim pracę. Od siebie polecam VS Code: prosty, działa na macOS, darmowy: https://code.visualstudio.com/download

Po jego uruchomieniu wystarczy przejść od pierwszej zakładki od góry i w Finderze znaleźć folder ze stroną.

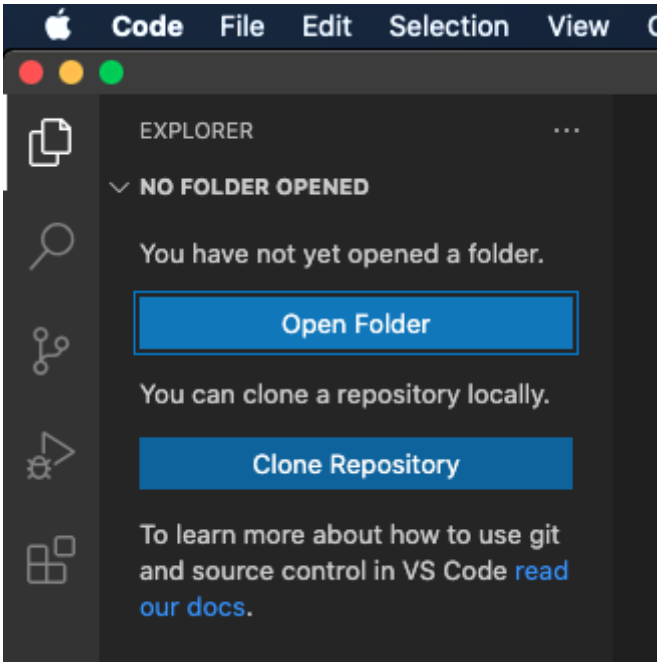

Jeśli chodzi o pliki, to:

- **index.html** - strona główna
- **pages/** - tutaj znajdują się wszystkie podstrony - rozszerzenia to zawsze **.html**
- **img/** - folder, w którym muszą znaleźć się wszystkie zdjęcia - idealnie w formacie **webp** albo **jpg/jpeg**
- 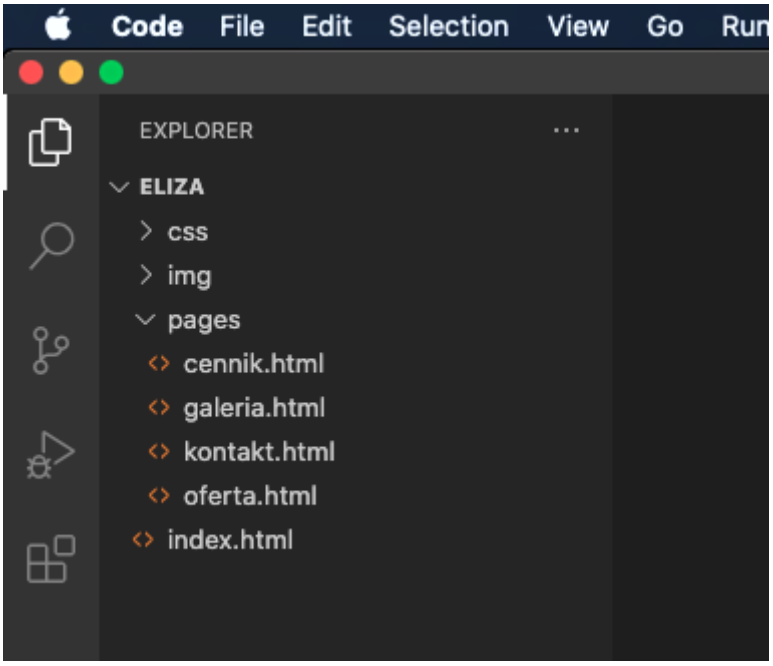

Każdy plik na samej górze ma tagi, które trzeba edytować.

- **og:title** - tytuł danej strony (np. kontakt; oferta)
- **og:description** - krótki opis, co się znajduje na stronie
- **og:image** - zdjęcie, które będzie ją promować

W razie potrzeby można te tagi całkowicie usunąć.

```
<meta property="og:title" content="Lorem Ipsum" />                                  <!-- CHANGE ME -->
<meta property="og:description" content="Lorem, ipsum dolor sit amet consectetur adipisicing elit." />   <!-- CHANGE ME -->
<meta property="og:image" content="./img/cabin1.jpg" />                             <!-- CHANGE ME -->
```

Wszelki tagi HTML, gdzie trzeba zmienić tekst, mają obok siebie komentarz ‘CHANGE ME’. Wystarczy zmienić tylko tekst w kolorze białym.

UWAGA!
W przypadku linków albo zdjęć, trzeba też zmienić tekst pomarańczowy, aby wyświetlało się odpowiednie zdjęcie i/lub hiperłącze.

```
    <title>Lorem Ipsum</title>  <!-- CHANGE ME -->
</head>
<body>
    <header>
        <h1 class="logo">Lorem ipsum</h1>   <!-- CHANGE ME -->

        <input type="checkbox" id="nav-toggle" class="nav-toggle">
        <label for="nav-toggle" class="nav-toggle-label">
            <span></span>
        </label>

        <nav class="menu">
            <ul>
                <li><a href="./index.html">Home</a></li>              <!-- CHANGE ME -->
                <li><a href="./pages/oferta.html">Oferta</a></li>     <!-- CHANGE ME -->
                <li><a href="./pages/cennik.html">Cennik</a></li>     <!-- CHANGE ME -->
                <li><a href="./pages/galeria.html">Galeria</a></li>   <!-- CHANGE ME -->
                <li><a href="./pages/kontakt.html">Kontakt</a></li>   <!-- CHANGE ME -->
            </ul>
        </nav>
    </header>
```

```html
<section class="main-grid">
    <main>
        <section class="main-baner">
            <h3>Some Subtitle</h3>  <!-- CHANGE ME -->
            <h2>Some Title</h2>     <!-- CHANGE ME -->
            <p>
                Lorem ipsum dolor sit amet consectetur, adipisicing elit.          <!-- CHANGE ME -->
                Nobis ullam, sunt voluptate numquam voluptatum modi dolores qui.   <!-- CHANGE ME -->
                Sint nobis recusandae ullam mollitia provident vitae odio dolorum  <!-- CHANGE ME -->
                minima, at repellendus. Quos quibusdam, dolores sunt laboriosam    <!-- CHANGE ME -->
                deleniti veniam eius unde voluptate quae provident dolor.          <!-- CHANGE ME -->
                Expedita ducimus, quo quibusdam quae ipsum magni eveniet.          <!-- CHANGE ME -->
            </p>

            <div class="buttons-group">
                <a href="./pages/oferta.html" class="link-btn">Oferta</a>     <!-- CHANGE ME -->
                <a href="./pages/kontakt.html" class="link-btn">Kontakt</a>    <!-- CHANGE ME -->
            </div>
        </section>

        <!-- ------------------- CUT HERE ------------------- -->
        <section class="cards">
```

```html
        </section>

        <!-- ------------------- CUT HERE ------------------- -->
        <section class="cards">
            <div class="card">
                <img src="./img/cabin4.jpg" alt="">     <!-- CHANGE ME -->
                <a href="./pages/oferta.html">Oferta</a>                  <!-- CHANGE ME -->
            </div>

            <div class="card">
                <img src="./img/cabin5.jpg" alt="">     <!-- CHANGE ME -->
                <a href="./pages/cennik.html">Cennik</a>                  <!-- CHANGE ME -->
            </div>

            <div class="card">
                <img src="./img/cabin6.jpg" alt="">     <!-- CHANGE ME -->
                <a href="./pages/galeria.html">Galeria</a>                 <!-- CHANGE ME -->
            </div>
        </section>
        <!-- ------------------------------------------------ -->
```

W razie potrzeby, oznaczyłem też za pomocą par ‘CUT HERE’ bloki, które można dowolnie wycinać ze stron, lub wklejać na inne.

W galerii zdjęcia trzeba zmieniać w dwóch miejscach: górne to są duże zdjęcia, dół to miniaturki.

```
<!-- ------------------- CUT HERE ------------------- -->
<input type="checkbox" id="pic-1"/>
<label for="pic-1" class="lightbox"><img src="./img/cabin1.jpg"/></label>   <!-- CHANGE ME -->
<input type="checkbox" id="pic-2"/>
<label for="pic-2" class="lightbox"><img src="./img/cabin1.jpg"/></label>   <!-- CHANGE ME -->
<input type="checkbox" id="pic-3"/>
<label for="pic-3" class="lightbox"><img src="./img/cabin1.jpg"/></label>   <!-- CHANGE ME -->

<input type="checkbox" id="pic-4"/>
<label for="pic-4" class="lightbox"><img src="./img/cabin1.jpg"/></label>   <!-- CHANGE ME -->
<input type="checkbox" id="pic-5"/>
<label for="pic-5" class="lightbox"><img src="./img/cabin1.jpg"/></label>   <!-- CHANGE ME -->
<input type="checkbox" id="pic-6"/>
<label for="pic-6" class="lightbox"><img src="./img/cabin1.jpg"/></label>   <!-- CHANGE ME -->


<section class="gallery">
    <label for="pic-1" class="grid-item"><img src="./img/cabin1.jpg"/></label>      <!-- CHANGE ME -->
    <label for="pic-2" class="grid-item"><img src="./img/cabin1.jpg"/></label>      <!-- CHANGE ME -->
    <label for="pic-3" class="grid-item"><img src="./img/cabin1.jpg"/></label>      <!-- CHANGE ME -->

    <label for="pic-4" class="grid-item"><img src="./img/cabin1.jpg"/></label>      <!-- CHANGE ME -->
    <label for="pic-5" class="grid-item"><image src="./img/cabin1.jpg"/></label>      <!-- CHANGE ME -->
    <label for="pic-6" class="grid-item"><image src="./img/cabin1.jpg"/></label>      <!-- CHANGE ME -->
</section>
<!-- ------------------------------------------------ -->
```

W przypadku mapy Google trzeba:

- znaleźć nową lokalizację na mapach
- Share -> Embed a map
- Skopiować link między cudzysłowami przy właściwości “src”
- Wklieć tutaj na stronę, zamiast obecnego

```
<!-- ------------------- CUT HERE ------------------- -->
<!-- CHANGE ME -->
<iframe src="https://www.google.com/maps/embed?pb=!1m18!1m12!1m3!1d6166.
            621389858306!2d20.127949203263363!3d49.470434409739525!2m3!
            1f0!2f0!3f0!3m2!1i1024!2i768!4f13.1!3m3!1m2!1s0x4715fb9ee1b
            7d01d%3A0xa07dcc3b704db045!2zxYFvcHVzem5h!5e0!3m2!1sen!2spl
            !4v1598621793360!5m2!1sen!2spl"
        width="100%" height="400" frameborder="0" style="border:0;"
        allowfullscreen="" aria-hidden="false" tabindex="0">
</iframe>
<!-- ------------------------------------------------ -->
```
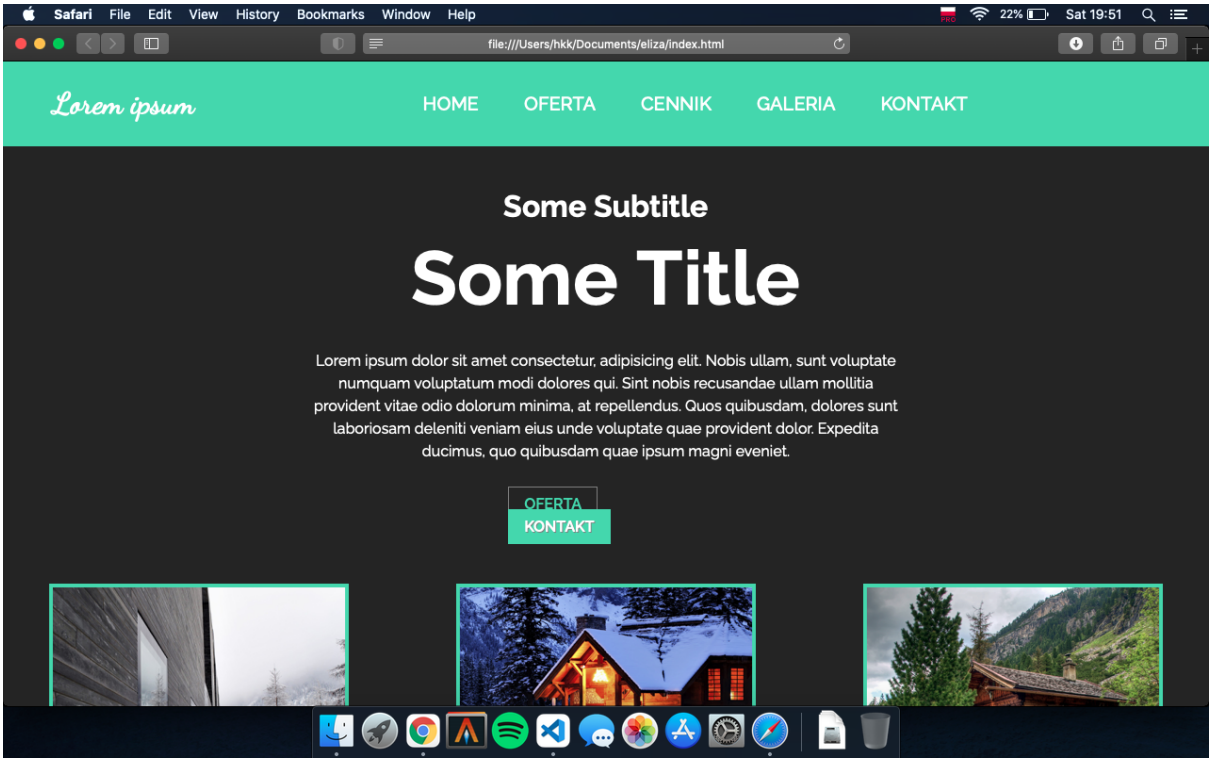
Nie polecam używać Safari.
macOS Catalina, Safari aktualizowane wczoraj, a i tak strona się na nim rozsypuje